PROVINCIA ETERNIT FREE®

Impianti fotovoltaici al posto dei pericolosi tetti in eternit

E' questo l'obiettivo di "*Provincia Eternit Free",* la campagna di Legambiente e AzzeroCO2 per eliminare l'amianto ancora presente nel territorio, beneficiando degli incentivi speciali introdotti dallo Stato (DM del 19 febbraio 2007 e DM del 6 agosto 2010) che favoriscono la sostituzione con impianti fotovoltaici delle coperture in eternit ad uso civile, agricolo, artigianale o industriale.

Con *Provincia Eternit Free* gli interessati possono beneficiare gratuitamente della bonifica del proprio tetto in eternit e della realizzazione di un impianto fotovoltaico cedendo, per un determinato numero di anni, il diritto di superficie della copertura ad AzzeroCO2, oppure, possono ricevere un supporto qualificato per investire risorse proprie.

La riduzione delle emissioni di gas ad effetto serra è una priorità per le amministrazioni europee impegnate a dare il contributo per il raggiungimento degli obiettivi del protocollo di Kyoto. *Provincia Eternit Free* è un'occasione straordinaria per attivare sul territorio un programma che coniughi la promozione dell'energia solare e la bonifica dell'amianto.

AzzeroCO2 il clima nelle nostre mani

LEGAMBIENTE

ELIMINA L'ETERNIT DAL TUO TERRITORIO E SOSTITUISCILO CON IL FOTOVOLTAICO!

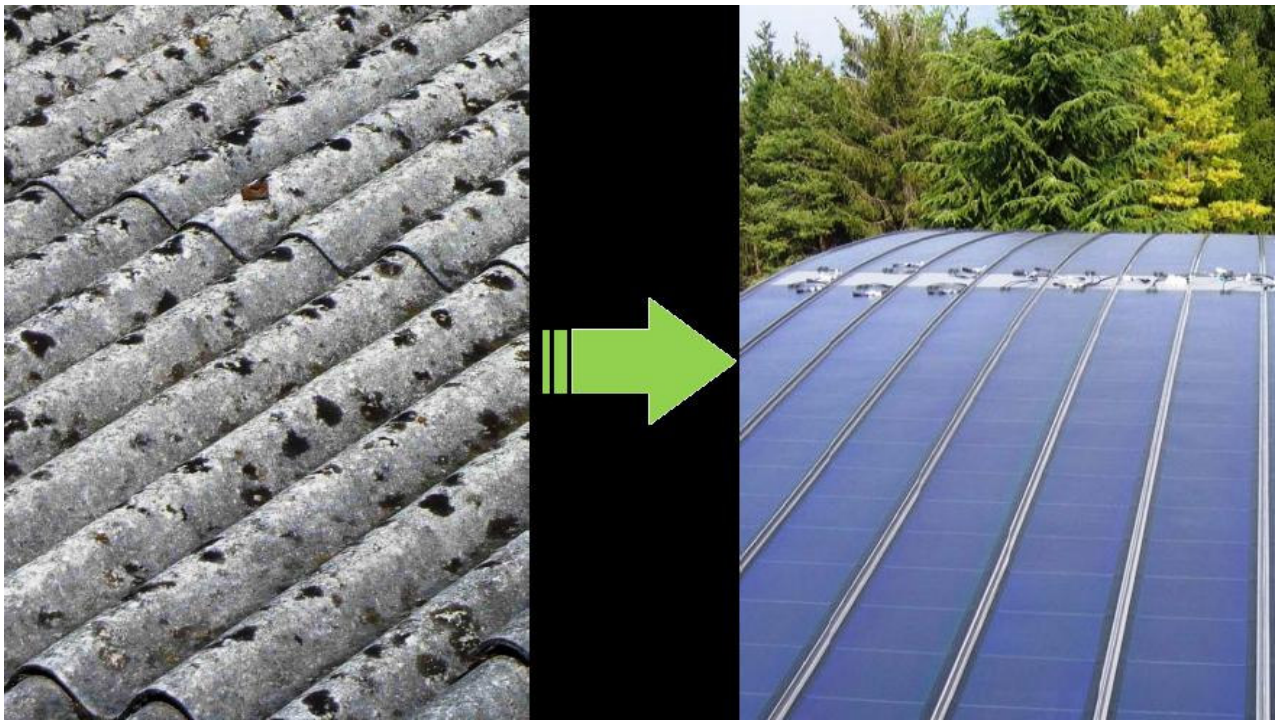

Sostituire l'eternit con i pannelli fotovoltaici ha un grande valore emblematico …

L'eternit costituisce un gravissimo problema per la salute dei cittadini.

Il suo smaltimento corretto non trova sufficienti finanziamenti, specie per i grandi capannoni.

Sostituire l'eternit con i pannelli fotovoltaici risolve -anche economicamente- l'emergenza eternit e contribuisce a creare energia elettrica pulita e possibilità di occupazione.

Creare un mercato appropriato per i pannelli fotovoltaici –compresi quelli in silicio amorfo- contribuisce a scoraggiare concretamente l'utilizzo distorto del fotovoltaico sui terreni e rappresenta anche una risposta coerente alle rinnovate velleità di centrali nucleari.

Oggi lo possiamo fare con l'iniziativa Provincia Eternit Free di Legambiente e AzzeroCO2!

Per informazioni: 392-966.73.24 - eternitfree@legambientepiemonte.it

www.legambientepiemonte.it/eternitfree.htm

Riprodotto in proprio da Legambiente Piemonte e VdA – Via Thouar, 8 10149 Torino