



IL PORTALE DI CAR POOLING PER IL POLITECNICO DI MILANO E L'UNIVERSITÀ DEGLI STUDI DI MILANO

Sommario

1	ACCESSO AL SERVIZIO	2
2	HOME PAGE	3
3	PAGINA DEL PROFILO	4
4	RICHIESTA DEL TIPO DI VIAGGIO	5
5	RICHIESTA DI VIAGGIO SINGOLO	6
6	RICHIESTA DI VIAGGIO TEAM	8
7	RIEPILOGO RICHIESTA	10
8	RIEPILOGO ANDATA	11
9	RIEPILOGO RITORNO	12

1 ACCESSO AL SERVIZIO

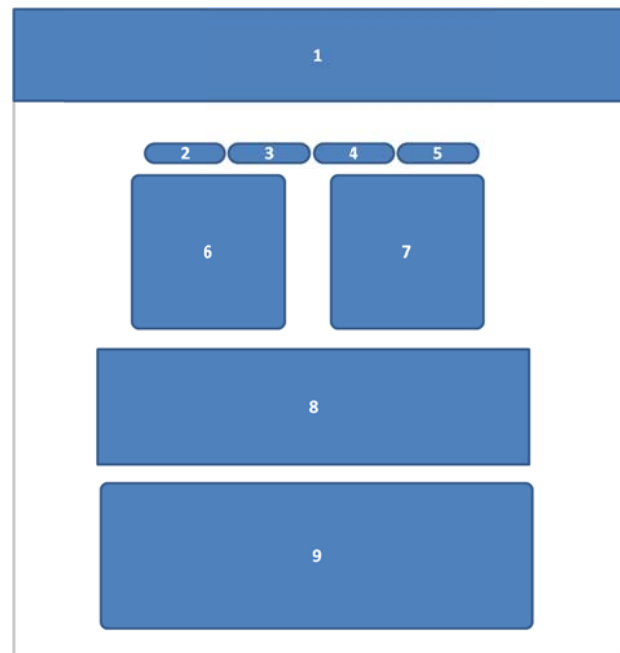

1. Loghi
2. Istruzioni per l' utilizzo
3. Regolamento del servizio
4. FAQ
5. Contatti ed assistenza
6. Accesso come docente, personale tecnico amministrativo o studente del Politecnico di Milano (link ai servizi POLISELF del Politecnico di Milano)
7. Accesso come docente, personale tecnico amministrativo o studente dell'Università degli Studi di Milano (link ai servizi SIFA dell'Università degli Studi di Milano)
8. Descrizione del servizio
9. News

#

2 HOME PAGE

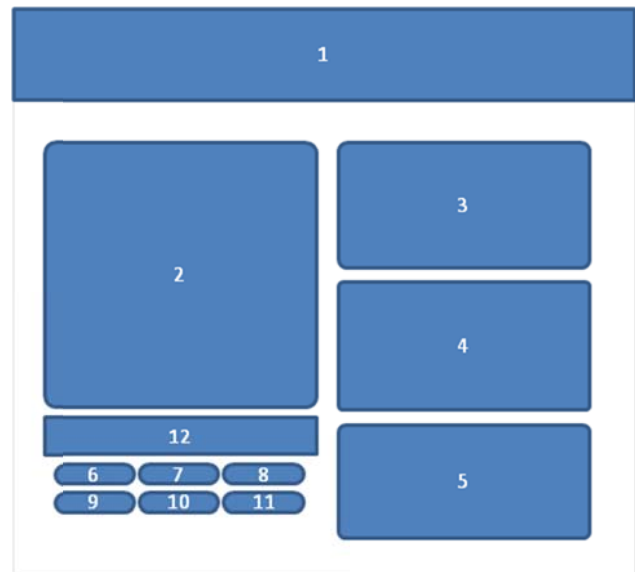

1. Loghi
2. Calendario con pianificazione viaggi: è possibile effettuare una richiesta di viaggio da 90 fino a 5 giorni prima della data del viaggio stesso. I giorni per i quali è possibile effettuare una richiesta di viaggio sono contrassegnati da un +
3. News
4. Elenco dei possibili compagni di viaggio (Amici) e degli utenti a cui non si vuol essere associati (Indesiderati). Il viaggio con utenti Amici non è garantito nel caso della richiesta impostata come utente singolo. Per avere la garanzia di poter effettuare il viaggio con i propri Amici, l'utente deve far richiesta di viaggio in team.
5. Statistiche di viaggio dell'utente
6. Istruzioni per l'utilizzo
7. Regolamento del servizio
8. FAQ
9. Informazioni personali dell'utente
10. Modifica dell'impostazione relativa alla partenza
11. Modifica dell'impostazione relativa alla destinazione

12. Legenda del calendario

	Il viaggio è stato richiesto come utente singolo
	Il viaggio è stato richiesto come team
	Richiesta di viaggio di Andata
	Richiesta di viaggio di Ritorno
	La richiesta di viaggio non è stata ancora elaborata dalla piattaforma
	La richiesta di viaggio è stata soddisfatta: l'utente è stato assegnato ad un equipaggio, come conducente o passeggero
	La richiesta di viaggio non è stata soddisfatta: l'utente non è stato assegnato ad un equipaggio
	La richiesta di viaggio è stata disdetta dall'utente

3 PAGINA DEL PROFILO

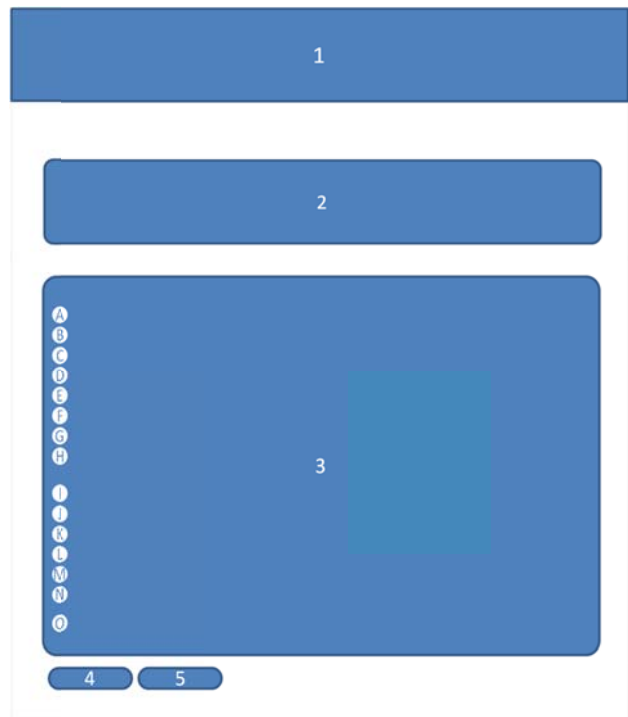

1. Loghi
2. Informazioni personali dell'utente ricavate dal data base dell'ateneo di appartenenza
3. Dati presenti nel sistema di car pooling
 - A. Email: email di riferimento per comunicazioni relative al viaggio (eventuali cancellazioni, modifiche, etc.)
 - B. Sesso: dato necessario per gestire eventuali richieste di viaggio solo con componenti dello stesso sesso
 - C. Anno di nascita
 - D. Cellulare: recapito telefonico di riferimento per comunicazioni relative al viaggio (eventuali cancellazioni, modifiche, etc.)
 - E. Preferenza relativa alla tipologia dei compagni di viaggio
 - F. Preferenza relativa al genere dei compagni di viaggio
 - G. Possibilità per l'utente di effettuare parte del viaggio utilizzando mezzi di trasporto pubblico
 - H. Possibilità per l'utente di mettere a disposizione la propria automobile
 - I. Posti che si è disposti a mettere a disposizione all'interno della propria automobile: tale numero è condizionato dalla tipologia di mezzo, dall'eventuale presenza di altri passeggeri e dal numero di passeggeri che il conducente è disposto a trasportare
 - J. Marca del mezzo
 - K. Modello del mezzo
 - L. Colore del mezzo
 - M. Targa del mezzo
 - N. Numero di patente del conducente
 - O. Nota informativa sul trattamento dei dati personali
4. Salva le impostazioni personali dell'utente
5. Torna alla home page: se selezionato prima di salvare permette di tornare alla home page senza salvare eventuali modifiche erroneamente inserite

4 RICHIESTA DEL TIPO DI VIAGGIO

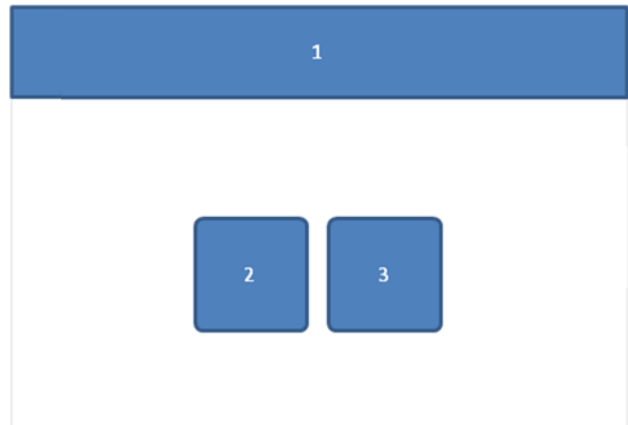

1. Loghi
2. Viaggio come utente singolo: l'utente non ha alcun compagno di viaggio, tra gli utenti registrati, che desidera includere nella sua richiesta di viaggio. (equipaggio ancora da formare). L'opzione è selezionabile sia da conducenti sia da passeggeri.
3. Viaggio con team di amici: l'utente ha già uno o più compagni di viaggio, tra gli amici, che desidera includere nella sua richiesta di viaggio (equipaggio già parzialmente formato). L'opzione è selezionabile solo dai conducenti. I nominativi degli amici da includere nella richiesta di viaggio vengono inseriti direttamente dal conducente.

5 RICHIESTA DI VIAGGIO SINGOLO

1

2

3

4

5

6

7 8

1. Loghi
2. Seleziona la data o le date per cui effettuare la richiesta di viaggio: è possibile selezionare più date se si vogliono richiedere più viaggi con le stesse caratteristiche
3. Andata/Ritorno: è possibile scegliere un viaggio di sola andata o di andata/ritorno. In caso di andata/ritorno è possibile specificare se ogni viaggio di andata deve essere abbinato necessariamente ad un viaggio di ritorno.
4. Viaggio di andata: in questa sezione è possibile introdurre i dati relativi al viaggio di andata. Selezionare l'origine (quella inserita al momento della registrazione o un'altra a scelta), la destinazione (tra quelle inserite al momento della registrazione), la minima ora di partenza ("partenza non prima delle ore"), ossia l'ora a cui si vuol partire al più presto (vengono esclusi abbinamenti che prevedono una partenza precedente all'ora indicata) e la massima ora di arrivo per ogni destinazione ("arrivo non oltre le ore"), ossia l'ora a cui si vuole arrivare al più tardi (vengono esclusi abbinamenti che prevedono un arrivo successivo all'ora indicata). Flessibilità orari: Indicare di quanti minuti è possibile anticipare l'orario di partenza per il viaggio di andata. Prestando il consenso a questa opzione aumentano le possibilità di trovare un equipaggio compatibile con la richiesta di viaggio.
5. Viaggio di ritorno: in questa sezione è possibile introdurre i dati relativi al viaggio di ritorno. Selezionare l'origine (tra

quelle inserite al momento della registrazione) e la destinazione (quella inserita al momento della registrazione o un'altra a scelta), la minima ora di partenza ("partenza non prima delle ore"), ossia l'ora a cui si vuol partire al più presto (vengono esclusi abbinamenti che prevedono una partenza precedente all'ora indicata) e la massima ora di arrivo per ogni destinazione ("arrivo non oltre le ore"), ossia l'ora a cui si vuole arrivare al più tardi (vengono esclusi abbinamenti che prevedono un arrivo successivo all'ora indicata). Flessibilità orari: Indicare di quanti minuti è possibile posticipare l'orario di arrivo per il viaggio di ritorno. Prestando il consenso a questa opzione aumentano le possibilità di trovare un equipaggio compatibile con la richiesta di viaggio.

6. Parametri di viaggio: specificare i parametri relativi al viaggio
 - A. Vuoi partecipare: possibilità di scegliere se partecipare solo come conducente, solo come passeggero o indifferentemente come conducente o passeggero
 - B. Dati della tua automobile
 - Posti che si è disposti a mettere a disposizione all'interno della propria automobile: tale numero è condizionato dalla tipologia di mezzo, dall'eventuale presenza di altri passeggeri e dal numero di passeggeri che il conducente è disposto a trasportare.
 - Modello del mezzo
 - Colore del mezzo
 - Targa del mezzo
 - Numero di patente del conducente
7. Salva e mostra il riepilogo della richiesta di viaggio
8. Annulla la richiesta di viaggio

NOTA: ad un maggior numero di restrizioni inserite dall'utente corrisponde una minore probabilità di vedere soddisfatta la propria richiesta di viaggio

6 RICHIESTA DI VIAGGIO TEAM

Richiesta viaggi

Seleziona la data o le date per cui effettuare la richiesta

Seleziona una o più date specifiche | Seleziona un intervallo di date

Data selezionata: 22/09/2011 | Rimuovi data

Andata/Ritorno

Ti chiediamo di indicare se richiedi viaggi solo per andata e per andata/ritorno.

Solo andata Andata e ritorno Solo ritorno

Viaggio di andata

In questa sezione puoi specificare il tuo equipaggio impostando il percorso di andata desiderata.

Indirizzo di partenza: Piazza Fuocini, 1, 20070 Vizzolo Predabissi MI, Italia | Città: Cantù | Partenza non prima delle ore (00) (00) | 00 | 00

Destinazione: Politecnico - Campus Leonardo, Galvani/Bassini, Colombo, Manzoni | Arrivo non oltre le ore (00) (00) | 00 | 00

Viaggio di ritorno

In questa sezione puoi specificare il tuo equipaggio impostando il percorso di ritorno desiderata.

Punto di partenza: Politecnico - Campus Leonardo, Galvani/Bassini, Colombo, Manzoni | Partenza non prima delle ore (00) (00) | 00 | 00

Destinazione: Piazza Fuocini, 1, 20070 Vizzolo Predabissi MI, Italia | Città: Cantù | Arrivo non oltre le ore (00) (00) | 00 | 00

Parametri di viaggio

In questa sezione puoi specificare parametri relativi al viaggio

Dati della tua automobile

Posti disponibili (oltre al guidatore): 3

Marca:

Modello:

Colore:

Numero di targhe:

Numero di patente:

1

2

3

4

5

6

7

8

1. Loghi
2. Seleziona la data o le date per cui effettuare la richiesta di viaggio: è possibile selezionare più date se si vogliono richiedere più viaggi con le stesse caratteristiche
3. Andata/Ritorno: è possibile scegliere un viaggio di sola andata o di andata/ritorno. In caso di andata/ritorno è possibile specificare se ogni viaggio di andata deve essere abbinato necessariamente ad un viaggio di ritorno.
4. Viaggio di andata: in questa sezione è possibile introdurre i dati relativi al viaggio di andata. Selezionare l'origine (quella inserita al momento della registrazione o un'altra a scelta), la destinazione (tra quelle inserite al momento della registrazione), la minima ora di partenza ("partenza non prima delle ore"), ossia l'ora a cui si vuol partire al più presto (vengono esclusi abbinamenti che prevedono una partenza precedente all'ora indicata) e la massima ora di arrivo per ogni destinazione ("arrivo non oltre le ore"), ossia l'ora a cui si vuole arrivare al più tardi (vengono esclusi abbinamenti che prevedono un arrivo successivo all'ora indicata). Selezionando "aggiunta passeggero" è possibile inserire un passeggero, tra quelli classificati come amici, come parte dell'equipaggio attraverso una schermata come quella sotto riportata.

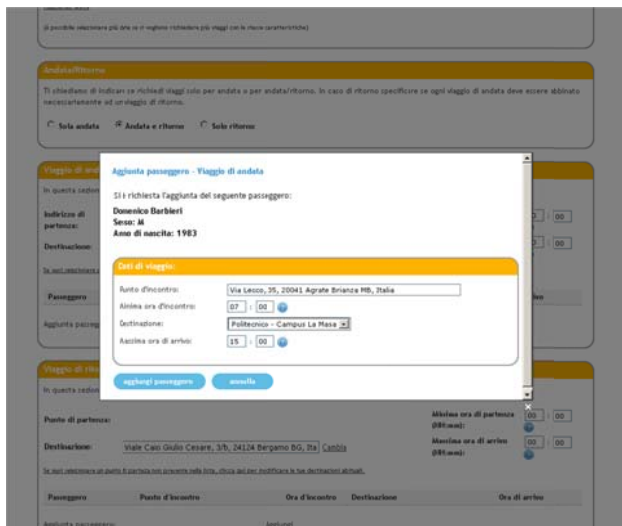

5. Viaggio di ritorno: in questa sezione è possibile introdurre i dati relativi al viaggio di ritorno. Selezionare l'origine (tra quelle inserite al momento della registrazione) e la destinazione (quella inserita al momento della registrazione o un'altra a scelta), la minima ora di partenza ("partenza non prima delle ore"), ossia l'ora a cui si vuol partire al più presto (vengono esclusi abbinamenti che prevedono una partenza precedente all'ora indicata) e la massima ora di arrivo per ogni destinazione ("arrivo non oltre le ore"), ossia l'ora a cui si vuole arrivare al più tardi (vengono esclusi abbinamenti che prevedono un arrivo successivo all'ora indicata). Selezionando "aggiunta passeggero" è possibile inserire un passeggero, tra quelli classificati come amici, come parte dell'equipaggio attraverso una schermata come quella sopra riportata.
6. Parametri di viaggio: specificare i parametri relativi al viaggio
 - A. Dati della tua automobile
 - Posti che si è disposti a mettere a disposizione all'interno della propria automobile: tale numero è condizionato dalla tipologia di mezzo, dall'eventuale presenza di altri passeggeri e dal numero di passeggeri che il conducente è disposto a trasportare.
 - Marca del mezzo
 - Modello del mezzo
 - Colore del mezzo
 - Targa del mezzo
 - Numero di patente del conducente
7. Salva e mostra il riepilogo della richiesta di viaggio
8. Annulla la richiesta di viaggio

NOTA: ad un maggior numero di restrizioni inserite dall'utente corrisponde una minore probabilità di vedere soddisfatta la propria richiesta di viaggio

#

7 RIEPILOGO RICHIESTA

The screenshot shows a web interface for a car rental request. The main content is a form titled "Viaggio di andata e ritorno - M richiesta 2978". It is divided into two main sections: "Dettaglio viaggio di andata" (Outgoing trip details) and "Dettaglio viaggio di ritorno" (Return trip details). The outgoing trip section includes the departure address (Via Marsano, 24018 Pontremate (Sp, Italia)), departure time (67:00), and possible arrival addresses (Pontremate - Campi Leonardo, Golgiasini, Colombo, Mancinelli [17:00]). The return trip section includes the arrival address (Via Marsano, 24018 Pontremate (Sp, Italia)), arrival time (19:00), and possible departure addresses (Pontremate - Campi Leonardo, Golgiasini, Colombo, Mancinelli [17:00]). Below these sections are various parameters and driver information, such as flexibility of departure and return times, number of seats, car brand and model, color, license plate, and driver's license number.

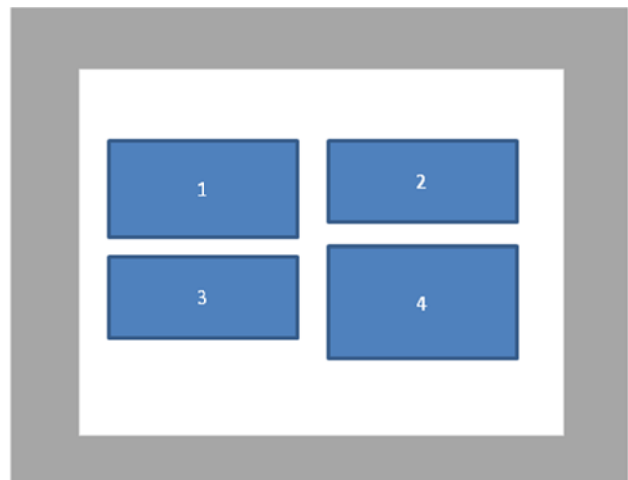

1. Dettagli del viaggio di andata
 - Indirizzo di partenza
 - Minima ora di partenza (partenza non prima delle ore)
 - Possibili indirizzi di arrivo e rispettivi orari massimi di arrivo
2. Dettagli del viaggio di ritorno
 - Indirizzo di arrivo
 - Massima ora di arrivo (arrivo non oltre le ore)
 - Possibili indirizzi di partenza e rispettivi orari minimi di partenza
3. Parametri
 - Flessibilità orari andata: tempo di anticipo dell'orario di partenza rispetto a quello indicato
 - Flessibilità orari ritorno: tempo di posticipo dell'orario di arrivo rispetto a quello indicato
 - Disposto a viaggiare con la tua macchina
4. Informazioni relative al guidatore ed alla autovettura
 - Posti che si è disposti a mettere a disposizione all'interno della propria automobile: tale numero è condizionato dalla tipologia di mezzo, dall'eventuale presenza di altri passeggeri e dal numero di passeggeri che il conducente è disposto a trasportare.
 - Marca del mezzo
 - Modello del mezzo
 - Colore del mezzo
 - Targa del mezzo
 - Numero di patente del conducente

8 RIEPILOGO ANDATA

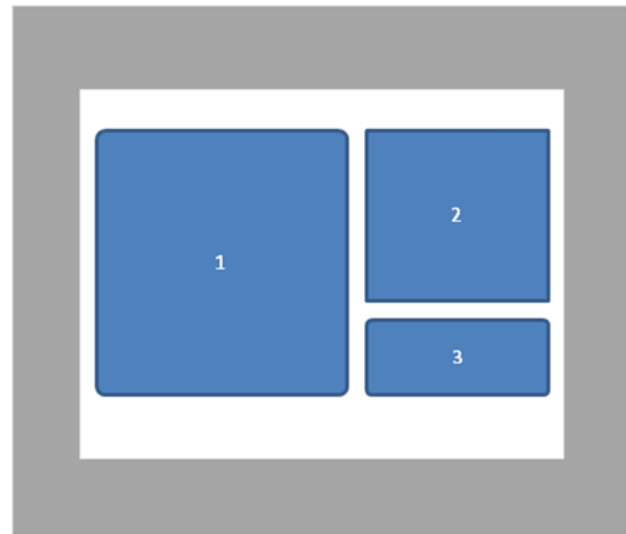
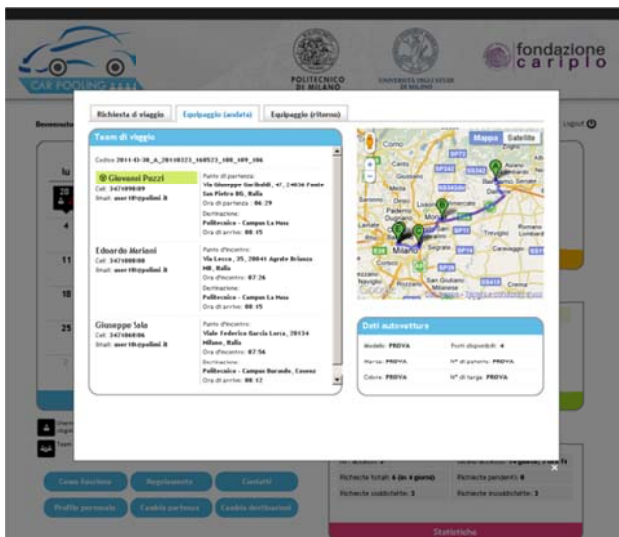

1. Informazioni relative all'equipaggio di andata
 - Guidatore
 - Passeggeri
2. Mappa del percorso di andata
3. Informazioni relative al guidatore ed alla autovettura
 - Posti che si è disposti a mettere a disposizione all'interno della propria automobile: tale numero è condizionato dalla tipologia di mezzo, dall'eventuale presenza di altri passeggeri e dal numero di passeggeri che il conducente è disposto a trasportare.
 - Marca del mezzo
 - Modello del mezzo
 - Colore del mezzo
 - Targa del mezzo
 - Numero di patente del conducente

#

9 RIEPILOGO RITORNO

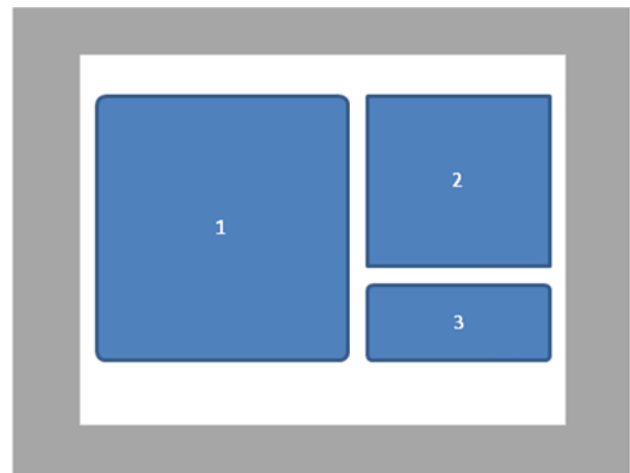
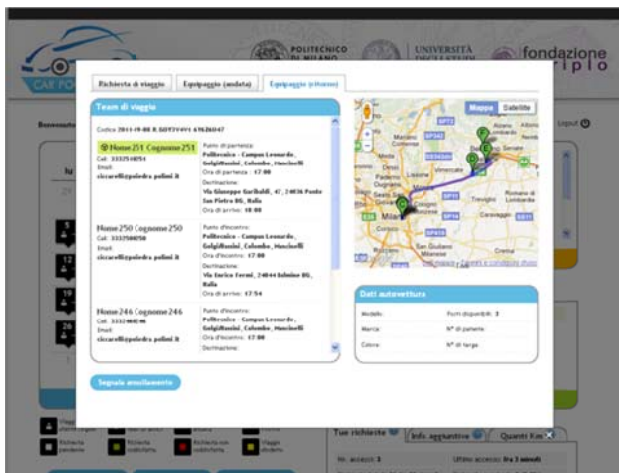

1. Informazioni relative all'equipaggio di ritorno
 - Guidatore
 - Passeggeri
2. Mappa del percorso di ritorno
3. Informazioni relative al guidatore ed alla autovettura
 - Posti che si è disposti a mettere a disposizione all'interno della propria automobile: tale numero è condizionato dalla tipologia di mezzo, dall'eventuale presenza di altri passeggeri e dal numero di passeggeri che il conducente è disposto a trasportare.
 - Marca del mezzo
 - Modello del mezzo
 - Colore del mezzo
 - Targa del mezzo
 - Numero di patente del conducente