

L'intervista/1

Carlo Monguzzi, presidente della commissione Ambiente

“Un errore rinunciare si rischia la credibilità”

CARLO Monguzzi, presidente della commissione Ambiente di Palazzo Marino e storico ambientalista, approva il dietrofront sul blocco del centro?

«No. Quando si prende una decisione bisogna portarla avanti fino in fondo. Così davanti alla gente rischiamo di perdere credibilità: la salviamo solo se il nuovo provvedimento porterà benefici».

Si smarca, quindi, dalla decisione del sindaco...

«Non condivido il nuovo provvedimento. A Pisapia confermo tutta la mia fiducia e rispetto la decisione, ma sullo smog gli chiedo più rigore e maggior impegno».

C'è qualche colpa?

«Non so. Ma Atm e i vigili sono arrivati impreparati a due giorni dall'entrata in vigore di un provvedimento di questa portata. E questo non è accettabile. Delle due l'una: o non sono stati sollecitati a mettersi al lavoro per tempo per la seconda fase del piano antismog, o loro non si sono attivati autonomamente».

E a questo punto perché lei proseguirebbe comunque?

«Per una questione di coerenza, e anche perché chiudere l'area Ecopass era anche un invito a chi viene da fuori: lasci a casa l'auto, l'emergenza è molto grave. Non capisco, poi, tutta questa paura del blocco del traffico in centro».

Troppo allarmismo?

«Sicuramente. Nel '93 chiudemmo il centro e la provincia per quattro giorni di fila e il mondo andò avanti. Il centro è stato off-limits per anni e non è successo niente; e del resto i mezzi pubblici hanno più problemi in periferia e nell'hinterland. Di positivo, però, c'è che la Provincia si è messa in gioco».

Come giudica le targhe alterne?

«Non risolvono il problema ma aiutano ad abbassare l'inquinamento, e tutto quello che diminuisce le malattie non è da disprezzare. Ma hanno due limiti: in un giorno riducono fino a circa il 2 per cento delle concentrazioni del Pm10, nulla di eccezionale. El'effetto è spesso mortificato: la maggior parte delle famiglie ha due auto e ognuno si attrezza per trovare il mezzo con la targa giusta».

(i. c.)

© RIPRODUZIONE RISERVATA

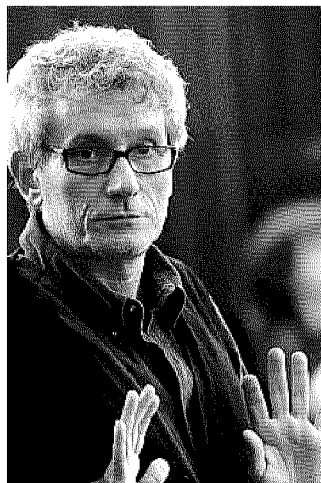

L'accusa

Rinnovo la mia fiducia al sindaco: ma l'Atm e i vigili urbani sono arrivati impreparati e questo è inaccettabile

Il precedente

Non capisco certe paure. Diciott'anni fa si chiuse il centro per quattro giorni di fila e il mondo andò avanti lo stesso

PREOCCUPATO

Carlo Monguzzi del Pd

