Milano
Comune di Milano

VII INCONTRO MONDIALE DELLE FAMIGLIE MILANO 2012

# ZTL - Zona a Traffico Limitato

## 2 GIUGNO - dalle ore 10:00 alle ore 24:00
## 3 GIUGNO - dalle ore 00:00 alle ore 21:00

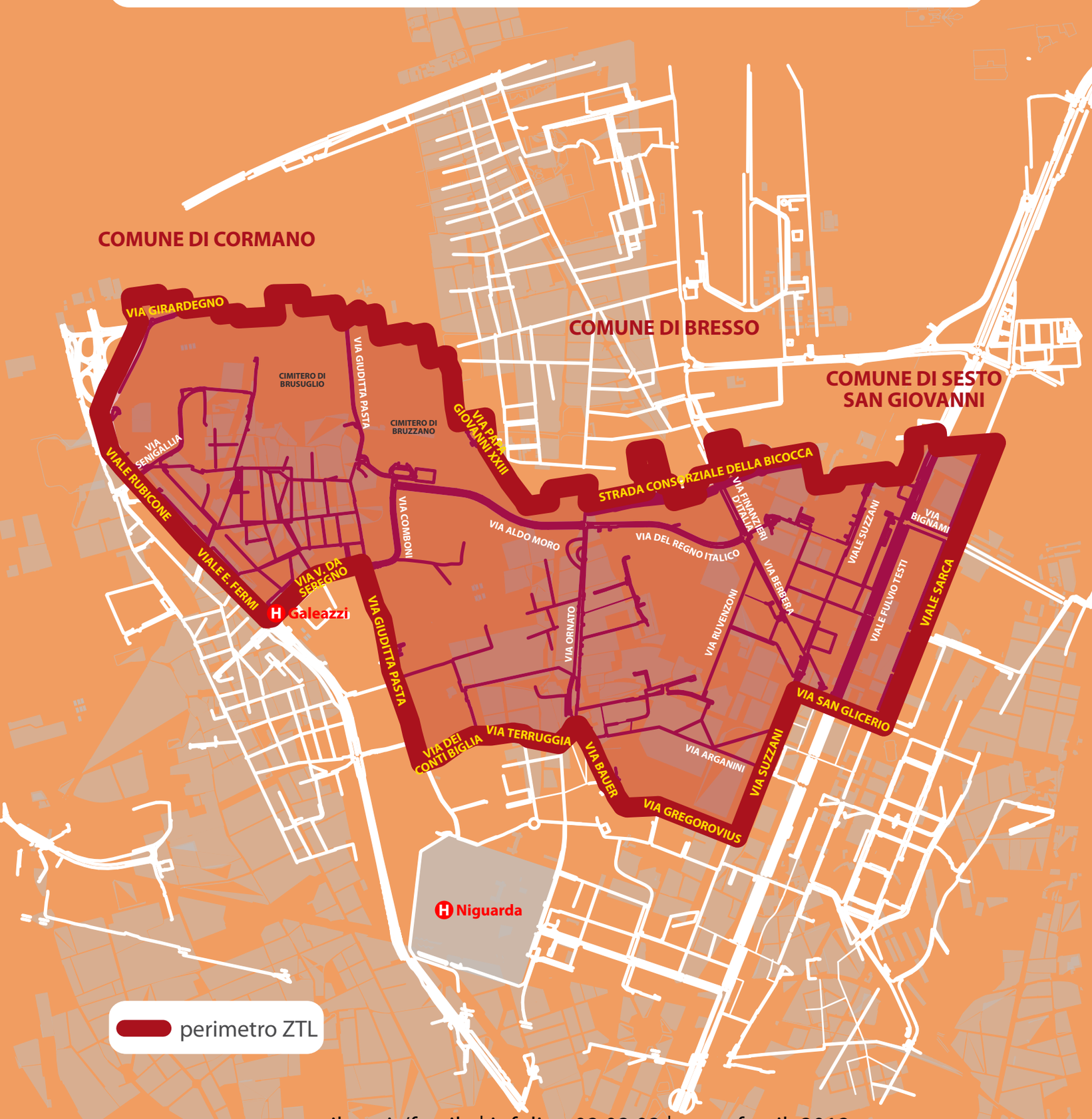


www.comune.milano.it/family | infoline 02.02.02 | www.family2012.com