UNIAMO LE ENERGIE

SPECIALE LA STAMPA

Ci salveranno le rinnovabili

Da domani a domenica a Torino Esposizioni il grande evento dedicato alla sostenibilità ambientale
Tra gli ospiti anche Gorbaciov. In programma 30 workshop, 2 forum internazionali e 10 convegni

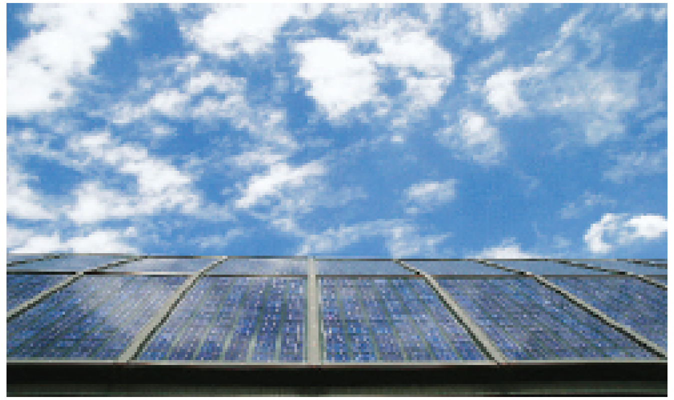

Promuove confronti tra enti locali, imprese, ricercatori, artigiani, studenti e cittadini

UN MONDO PIÙ SANO E RICCO

"Un volano per il territorio"

L'assessore Andrea Bairati: "La tecnologia pulita innescherà un circolo produttivo virtuoso"

UNIAMO LE ENERGIE

EFFICIENZA, RICERCA E RICONVERSIONE DEI VECCHI IMPIANTI PER STIMOLARE L'USO DELLE RINNOVABILI

Il Piemonte leader nelle buone pratiche

Dal 2008, con i fondi europei, investiti 270 milioni

IL DOCUMENTO SU PRESTAZIONE E RENDIMENTO ENERGETICO DI UN IMMOBILE

Case nuove, vendite e affitti dal primo ottobre è obbligatoria la certificazione energetica

IL PROGRAMMA: CINQUE GIORNI DI INIZIATIVE, DIBATTITI, WORKSHOP E PROIEZIONI

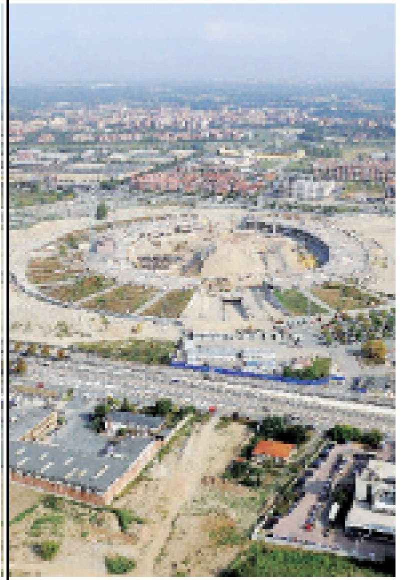

Trecento milioni per rinnovare treni e autobus

LA STRATEGIA DELL'ASSESSORATO ALL'AGRICOLTURA
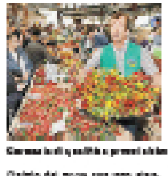
Per il cibo sano, buono e di qualità la strada è il chilometro zero
Finanziamenti ai farmers' market